



FICHA DE VALORACION INDIVIDUAL
BIENES DE INTERES CULTURAL - BOGOTA D.C.
DEPARTAMENTO ADMINISTRATIVO DE PLANEACION DISTRIAL

Nro. FICHA :
61031316

LOCALIZACION

UPZ : La Sabana

BARRIO: Santa Fe

MANZANA : 13 PREDIO : 16

DIRECCION : CII 22 A No. 16-41

PROPIETARIO : LUZ MIRYAM LÓPE

AUTOR :

USO ACTUAL : Habitacional

Nro. PISOS : 2

ESTADO DE CONSERVACION : REGUL.

LOCALIDAD : Los Martires

CODIGO BARRIO : 6103

CHIP : AAA0072MTWF

CODIGO CATASTRAL : 0

MATRICULA INMOBILIARIA :

AÑO DE CONSTRUCCION :

LOCALIZACION :



FOTOGRAFIA DEL INMUEBLE :



CRITERIOS DE CALIFICACION

- Representar en alguna medida y de modo tangible o visible una o más épocas de la historia de la ciudad o una o más etapas de la arquitectura y/o urbanismo en el país.
- Ser un testimonio o documento importante en el proceso histórico de planificación o formación de la estructura física de la ciudad.
- Ser un ejemplo culturalmente importante de un tipo de edificación o conjunto arquitectónico.
- Ser un testimonio importante de la conformación del habitat de un grupo social determinado.
- Constituir un hito de referencia urbana culturalmente significativa en la ciudad.
- Ser un ejemplo destacado de la obra de un arquitecto urbanista o de un grupo de éstos de trayectoria reconocida a nivel nacional o internacional.
- Estar relacionado con personajes o hechos significativos de la historia de la ciudad o el país.

CARACTERISTICAS ARQUITECTONICAS

- VOLUMETRIA: Morfología del volumen principal, proporciones de volúmenes y relación entre éstos.
- DISTRIBUCION ESPACIAL INTERNA: Proporción y relación de espacios interiores, circulaciones, accesos y áreas libres.
- TECNICAS CONSTRUCTIVAS: Incluye diseño estructural, materiales constructivos.
- DISEÑO DE FACHADAS: Composición, planos de fachada, repertorio formal, relación de llenos y vacíos, acabados.
- DECORACION: Cornisas, molduras, portadas, zócalos, enchapes, combinación de materiales, relieves etc.

CARACTERISTICAS URBANISTICAS

- INTEGRACION CON EL CONJUNTO URBANO: Implantación, relación con el paisaje circundante.
- RELACION CON LA MANZANA: Respuesta a la forma y localización en la manzana.
- IMPLANTACION EN EL PREDIO: Relación entre área construida y área libre y su localización dentro del predio.



FICHA DE VALORACION INDIVIDUAL
BIENES DE INTERES CULTURAL - BOGOTA D.C.
DEPARTAMENTO ADMINISTRATIVO DE PLANEACION DISTRICTAL

Nro. FICHA :
61031316

CATEGORIAS

- MONUMENTAL:** MONUMENTAL: Bienes de Interés Cultural de Carácter Nacional.
- INTEGRAL :** CONSERVACION INTEGRAL: Inmuebles que cuentan con valores culturales excepcionales representativos de determinadas épocas del desarrollo de la ciudad y que es necesario conservar como parte de la memoria cultural de los habitantes. Se encuentran localizados al interior de sectores de interés cultural o fuera de ellos.
- TIPOLOGICA :** CONSERVACION TIPOLOGICA: Inmuebles que son representativos de tipos arquitectónicos de la época en que se construyeron, que poseen valores arquitectónicos, de organización espacial y de implantación predial y urbana que lo hacen parte de un contexto a conservar. En caso de encontrarse fuera de sectores de interés cultural, su valor se centra en representar un contexto ya desaparecido, que tuvo importancia en el desarrollo arquitectónico y urbanístico de la ciudad.
- RESTITUCION** RESTITUCION: Predios que fueron ocupados por inmuebles considerados por normas anteriores como de conservación y que en vigencia de éstas fueron demolidos (Restitución total) o intervenidos sustancialmente (restitución parcial) en contravención de las mismas.

CRITERIOS DE VALORACION

CARACTERISTICAS ARQUITECTONICAS:

Retoma algunos elementos de la arquitectura inglesa (aplicado casi exclusivamente a la vivienda), a veces llamado "Tudor", por sus semejanzas con la arquitectura de ese período inglés: la cubierta no resulta tan inclinada como en las "inglesas" lo cual muestra que esta edificación es un ejemplo del comienzo de la transición hacia la arquitectura moderna; uso de ladrillo como material de fachada. El tratamiento de fachadas es de "libre interpretación" en tanto el estilo carece de normas estrictas.
Las edificaciones de la Calle 22 A No. 16-45 y la Calle 22 A No. 16-41 forman una unidad arquitectónica.

Otros aspectos:

Manejo de proporción entre volúmenes y en el conjunto de la fachada en general.

Simetría y modulación de vanos.

Empleo de elementos ornamentales de piedra, cornisas y molduras para enmarcar los vanos, resaltar algunos cuerpos de la fachada y jerarquizar el acceso.

Diseño de remate de un cuerpo central que comparten las dos edificaciones.

Ventanas del segundo piso en arcos, trabajadas de manera que se da unidad de diseño a las dos edificaciones

CARACTERISTICAS URBANISTICAS:

El inmueble, localizado en un predio medianero, se valora como parte de un contexto a conservar. Además cuenta con valores como:

Se integra al contexto de barrio y manzana permitiendo la consolidación de la estructura urbana y morfológica del sector.

Existe relación entre la ocupación de la construcción y la forma predial.

CARACTERISTICAS AMBIENTALES:

FOTOGRAFIA DEL CONTEXTO

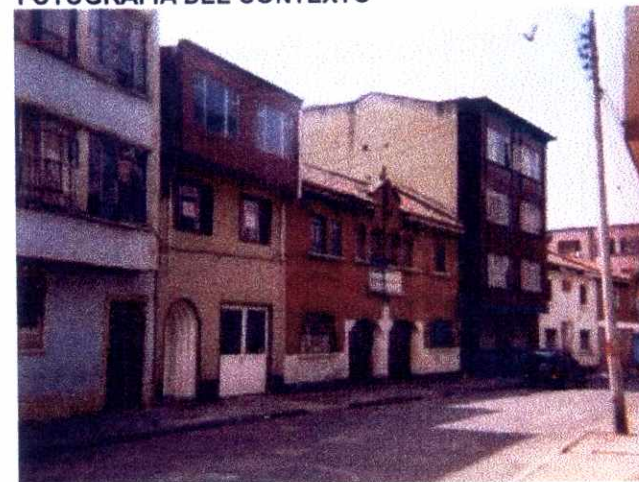

**ALTERACIONES A LA EDIFICACION ORIGINAL
VISIBLES DESDE EL EXTERIOR :**

OTROS :